

LEGENDA

- ŚCIANY ISTNIEJĄCE - DO POZOSTAWIENIA
- ŚCIANY WYBURZANE
- ŚCIANY PROJEKTOWANE
- ZAKRES OPRACOWANIA

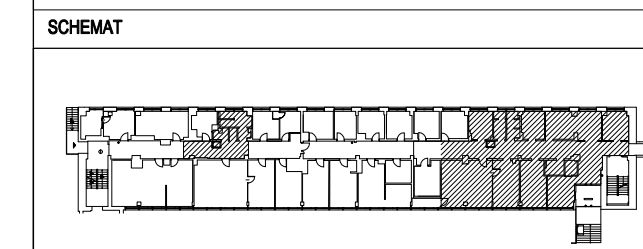

UWAGA: WYMIARY SPRAWDZIĆ W NATURZE

TAKA ARCHITECTURA SYLWIA FILIPEK
 UL. POWSTANCÓW ŚLĄSKICH 21
 08-300 SOKOŁÓW PODLASKI
 takarchitektura@gmail.com tel. 883 131 335

PROJEKT
 PRZEBUDOWA WYBRANYCH POMIESZCZEŃ DLA POTRZEB
 POLSKIEGO LABORATORIUM ANTYDOPINGOWEGO
 W BUDYNKU INSTYTUTU SPORTU
 - PAŃSTWOWEGO INSTYTUTU BADAWCZEGO
 01-982 WARSZAWA, UL. TRYLOGII 2/16

INWESTOR
 INSTYTUT SPORTU - PAŃSTWOWY
 INSTYTUT BADAWCZY
 01-982 WARSZAWA, UL. TRYLOGII 2/16

PROJEKTANT
 mgr inż. arch. Sylwia Filipek
 nr upr. MA/006/15

BRANŻA ARCHITEKTURA

FAZA PROJEKT KONCEPCYJNY

RYSUNEK
RZUT PARTERU - INWENTARYZACJA

DATA 25.07.2019 **NR RYS.** 02
SKALA 1:100

RYSUNEK JEST WŁASNOŚCIĄ TAKA ARCHITECTURA SYLWIA FILIPEK I NIE MOŻE BYĆ REPRODUKOWANY I ROZPOWIEŚCZANY BEZ PISEMNEJ ZGODY