



INSTYTUT SPORTU - PAŃSTWOWY INSTYTUT BADAWCZY
INSTITUTE OF SPORT - NATIONAL RESEARCH INSTITUTE

Wasza data:

Wasz znak:

Nasz znak:
OOP.26.8.2020.MC

Nasza data:
22.07.2020 r.

Warszawa, 22 lipca 2020 r.

dotyczy: **postępowania prowadzonego w trybie przetargu nieograniczonego na „Remont wybranych pomieszczeń w ramach zadania inwestycyjnego pn.: „Zwiększenie potencjału naukowego Instytutu Sportu – Państwowego Instytutu Badawczego w Zakładzie Badań Antydopingowych” – nr postępowania OOP.26.8.2020.MC.**

Zamawiający – Instytut Sportu - Państwowy Instytut Badawczy, działając na podstawie art. 38 ust. 1 i ust. 2 ustawy z dnia 29 stycznia 2004 r. Prawo zamówień publicznych (t. j. Dz. U. z 2019 r. poz. 1843) uprzejmie przekazuję treść zapytania w przedmiotowym postępowaniu i udzielonej przez Zamawiającego odpowiedzi wraz z wyjaśnieniami treści specyfikacji istotnych warunków zamówienia (dalej zwanej SIWZ):

Pytanie 1: Czy posiadają Państwo projekt wykonawczy oraz przedmiary dotyczące w/w postępowania? Jeżeli tak i jest to możliwe to prosimy o udostępnienie wspomnianej dokumentacji, co w znacznym stopniu ułatwi przygotowanie rzetelnej oferty.

Odpowiedź: Zamawiający informuje, iż posiada projekt wykonawczy na którym podane są przedmiary dotyczące w/w postępowania, którą to dokumentację udostępni Wykonawcom na stronie.

Powyższe wyjaśnienia stanowią integralną część SIWZ i należy traktować je wiążąco dla Stron.

Z-ca DYREKTORA
ds. BADAŃ I WDROŻEŃ

dr hab. Mariusz Ozimek

ZATWIERDZAM

INSTYTUT SPORTU-
PAŃSTWOWY INSTYTUT BADAWCZY
01-982 Warszawa, ul. Trylogii 2/16
tel. sekret. 22 569 99 00
fax 22 835 09 77
-1-

Adres: ul. Trylogii 2/16, 01-982 Warszawa

Kontakt: tel. 22 569 99 99, fax: 22 835 09 77, e-mail: insp@insp.waw.pl, www.insp.waw.pl
NIP 525-000-89-04, REGON 000786093, KRS 0000223239 Sąd Rejonowy dla M. St. Warszawy



Zestawienie szlaków do wyprodukowania		
Lotnicza	Chybeki	Powierzchnia
1	0,64 m ²	3,3 m ²
2	0,28 m ²	1,3 m ²
3	0,28 m ²	1,3 m ²
4	1,66 m ²	8,3 m ²
5	0,74 m ²	3,3 m ²
6	0,20 m ²	1,0 m ²
7	0,63 m ²	3,3 m ²
8	1,76 m ²	9,2 m ²
9	0,55 m ²	3,0 m ²
10	0,55 m ²	3,0 m ²
11	0,62 m ²	3,3 m ²
12	1,13 m ²	7,1 m ²
13	0,32 m ²	6,6 m ²
14	0,75 m ²	3,6 m ²
15	0,21 m ²	1,1 m ²
16	0,75 m ²	4,0 m ²
17	1,09 m ²	5,9 m ²
18	1,16 m ²	5,7 m ²
19	0,41 m ²	2,2 m ²
20	0,41 m ²	2,2 m ²
21	15,32 m ²	50,0 m ²

**Remont wybranych
pomieszczeń parteru -
PANSTWOWEGO INSTYTUTU
BADAWCZEGO**

**Instytut Sportu - Państwowy
Instytut Badawczy**
01-982 Warszawa ul. Trybuna 2/16



Wright Architectural Inc. / AIA, CMAA
 10000 Charleston Blvd. / Suite 1000
 Las Vegas, NV 89135-3000
 Tel: 702.955.8743 fax: 702.955.8744
 e-mail: wrightarch@aol.com

[illegible]

11	11.0.0.0
----	----------

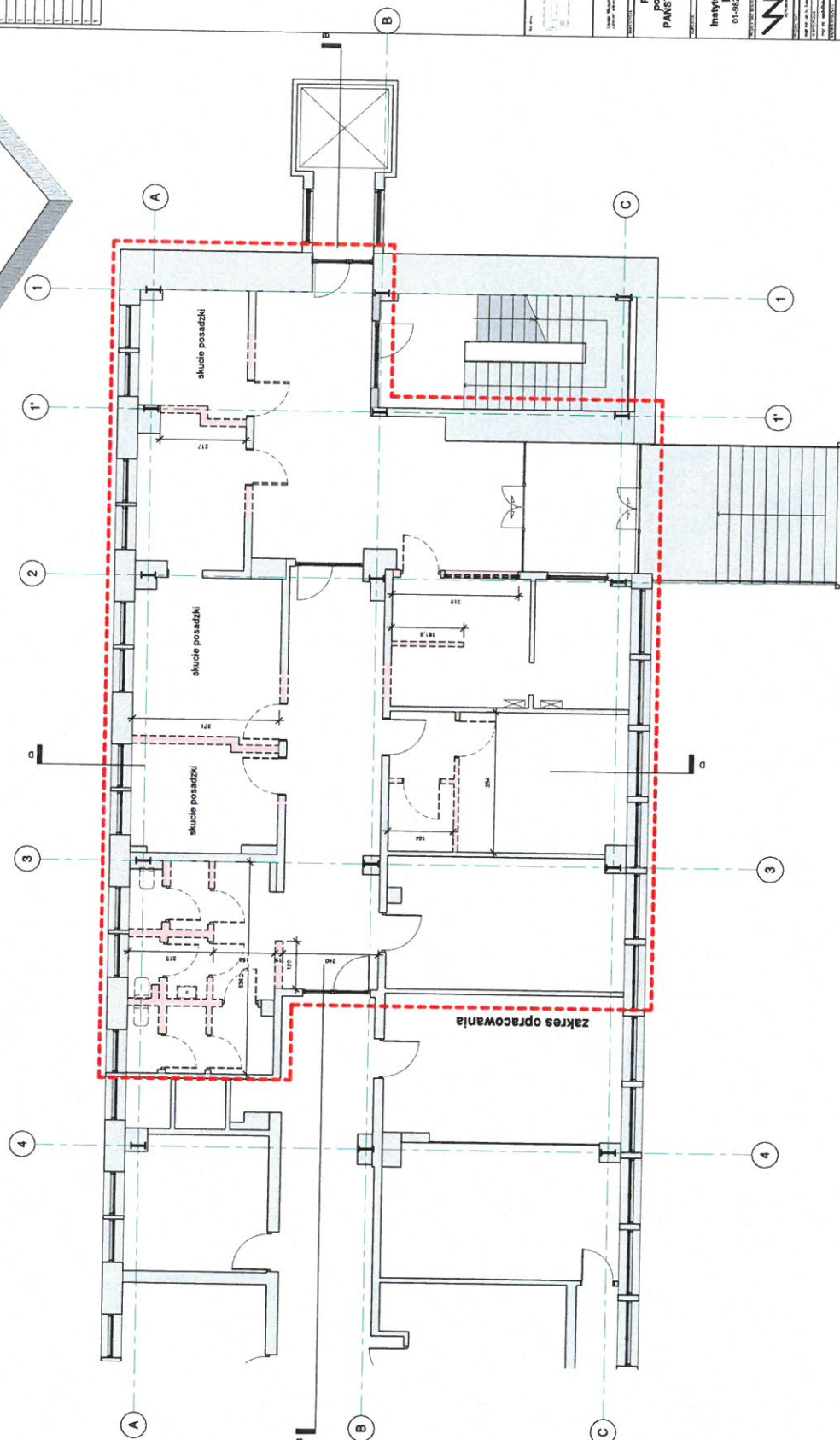

Pm

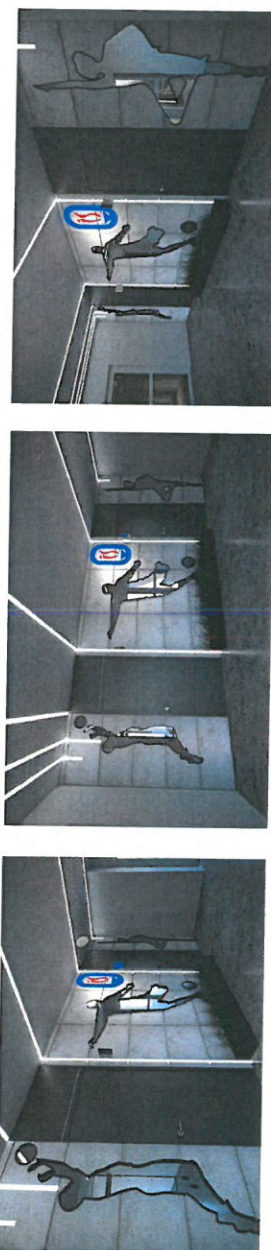

Wizualizacje ściany w hallu

Legenda pomieszczenia

Gres
Lastryk
Płytki

Remont wybranych
pomieszczeń parteru -
PAŃSTWOWEGO INSTYTUTU
BADAWCZEGO

**Instytut Sportu - Państwowy
Instytut Badawczy**
01-982 Warszawa ul. Trylogii 2/16

Wętyk Architekt Sp. z o.o., Sp. k.
ul. Dąbrowskiej 5/1, 01-422 Warszawa
tel. +48 601 87 87 86
e-mail: wetyk@wetyk-architekci.pl

[illegible]

A-01 -

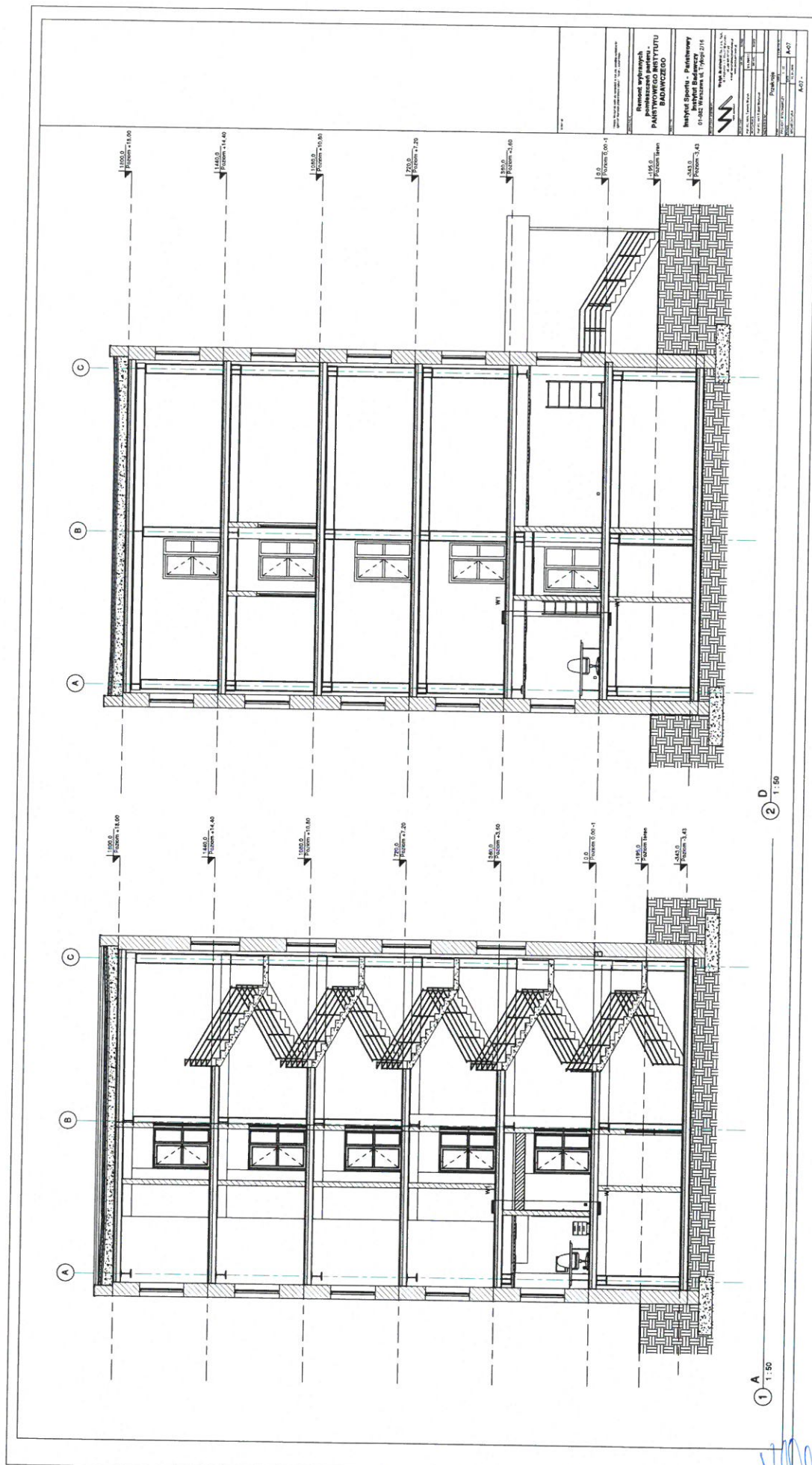

Remont wybranych pomieszczeń w budynku PARTYJNEGO INSTYTUTU BADAWCZEGO	
Instytut Sportu - Pielęgniarny 01-002 Warszawa ul. 17 Maja 22/16	
Projektant: W. K. Data: 2022	Skala: 1:50 Data: 2022
Projektant: W. K. Data: 2022	Skala: 1:50 Data: 2022
Projektant: W. K. Data: 2022	Skala: 1:50 Data: 2022
Projektant: W. K. Data: 2022	Skala: 1:50 Data: 2022

1 1:50

2 1:50

Handwritten signatures and initials in blue ink.

an $\frac{1}{2}$ an

Remont wybranych
pomieszczeń parteru -
PAŃSTWOWEGO INSTYTUTU
BADAWCZEGO

**Instytut Sportu - Państwowy
Instytut Badawczy**
01-982 Warszawa ul. Trylogii 2/16



Wright Architectural, Inc. • P.O. Box 104
St. Louis, Missouri 63103 • 314-997-8800
Fax: 314-997-3743 • 36
www.wrightarchitect.com

Pozycja C-C - Inwentaryzacja					
TYP		KOD		INWENTARZ	
700-000 WYKONAWCY		1 00		INW-02	
MIEJSCE		DATA			
ALCOBETA S.A.		13.10.2019			
Poziom 0,00 - INW-02 - 1					

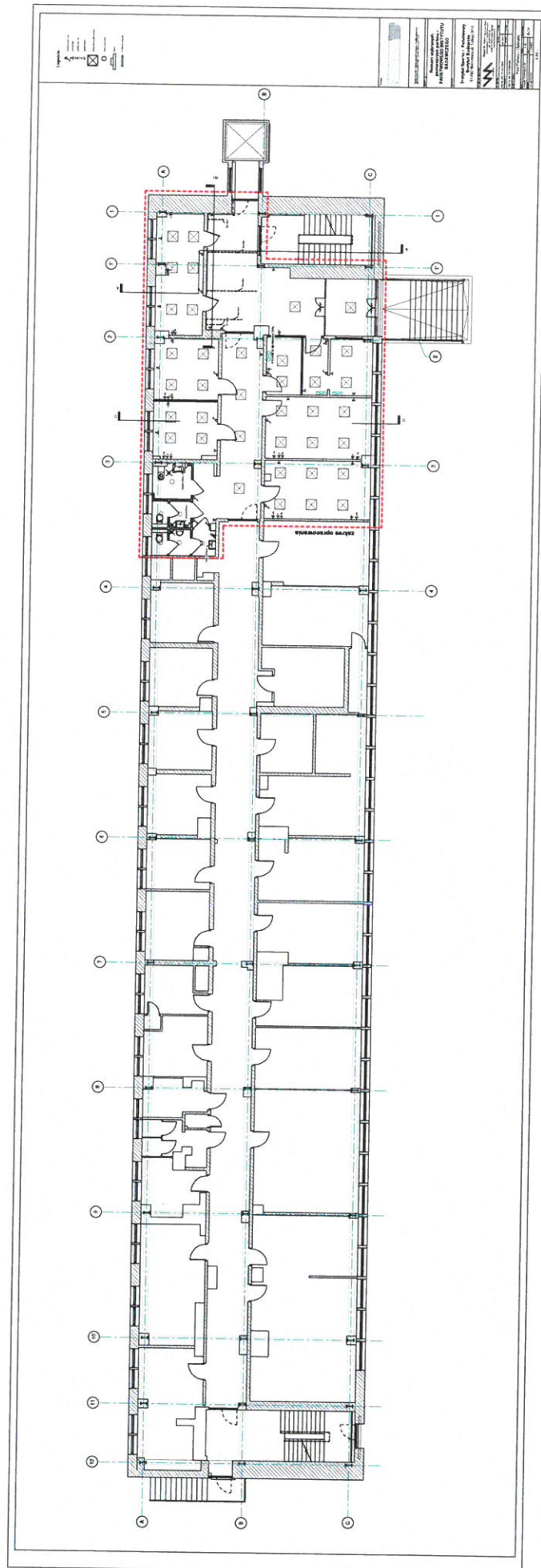

PA

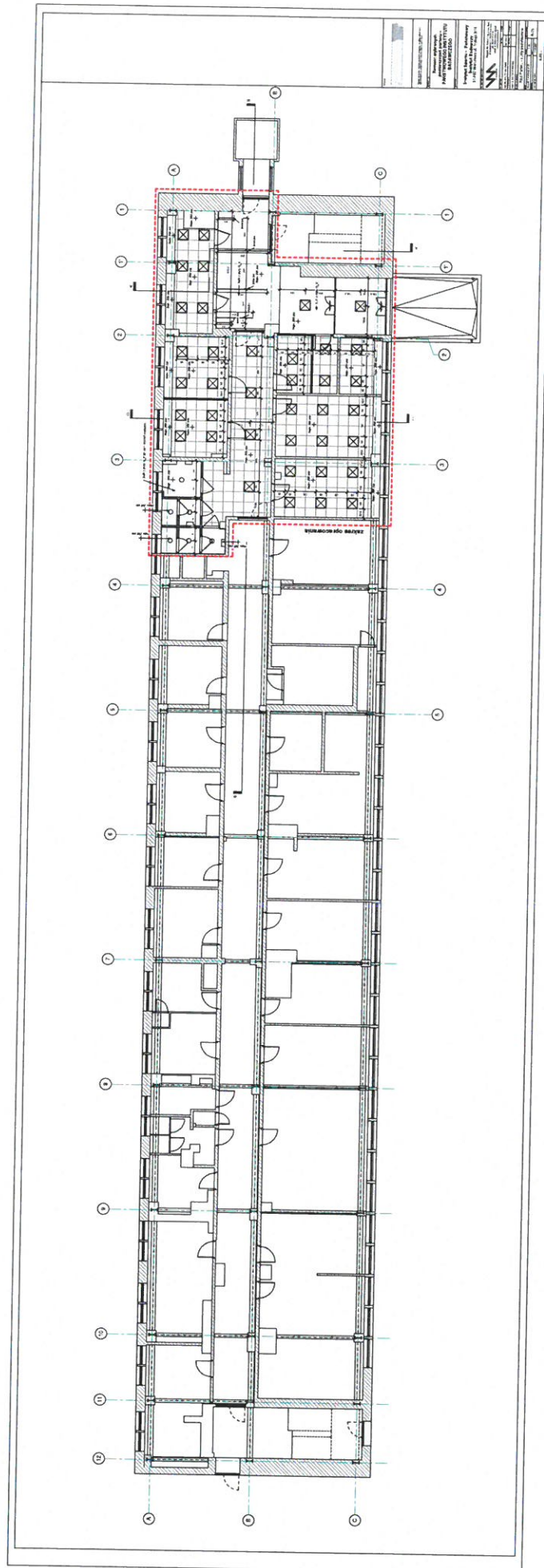

BR

Villeri CG

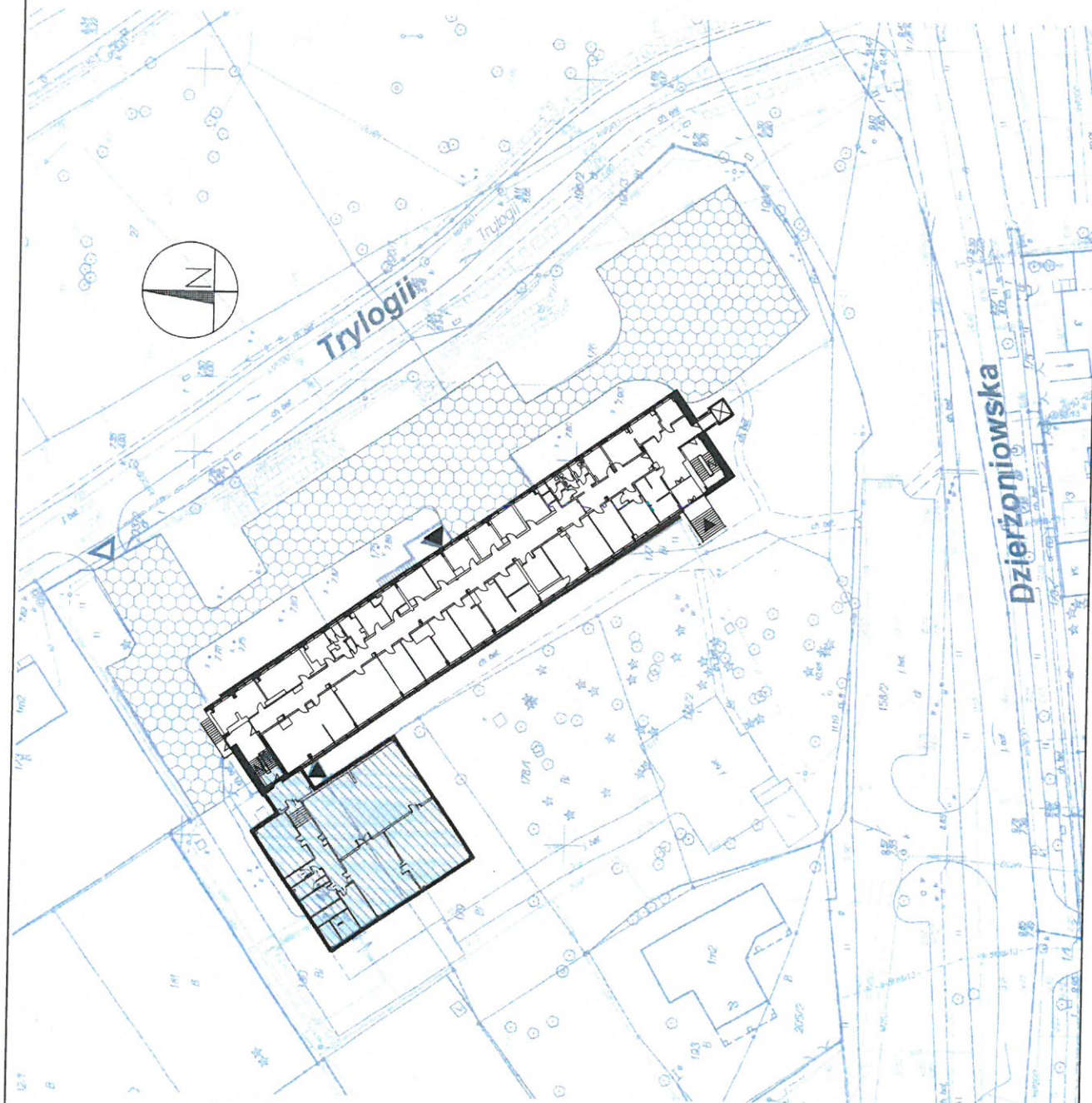

Schemat



Uwaga: Wszystkie wymiary sprawdzone w naturze, wszelkie niedokładności zgłaszać jednemu z projektantów w ramach mailowej korespondencji.

INWESTYCJA

Remont wybranych pomieszczeń parteru - PAŃSTWOWEGO INSTYTUTU BADAWCZEGO

INWESTOR

**Instytut Sportu - Państwowy
Instytut Badawczy**
01-982 Warszawa ul. Trylogii 2/16

PROJEKTANT GŁÓWNY



Wężyk Architektura Sp. z o.o. Sp. k.
ul. Droboskiej 5/1, 01-425 Warszawa
tel. +48 601 97 87 86
e-mail: wazyk@wazykarchitektura.pl
www.wazykarchitektura.pl

PROJEKTANT	NR LPE	PODS
mgr inż. arch. Tomasz Wężyk	MA008911	
WSPÓŁPRACOWNIK	NR LPE	PODS
mgr inż. arch. Robert Maryniak		

Lokalizacja

ETAP	SKALA	NR WYSZKUMU
PROJEKT WYKONAWCZY	1:500	
BRANŻA	DATA	A-00
ARCHITEKTURA	01.06.2020	

A-00 -

Handwritten signatures and initials in blue ink.

① Zachód
1:100

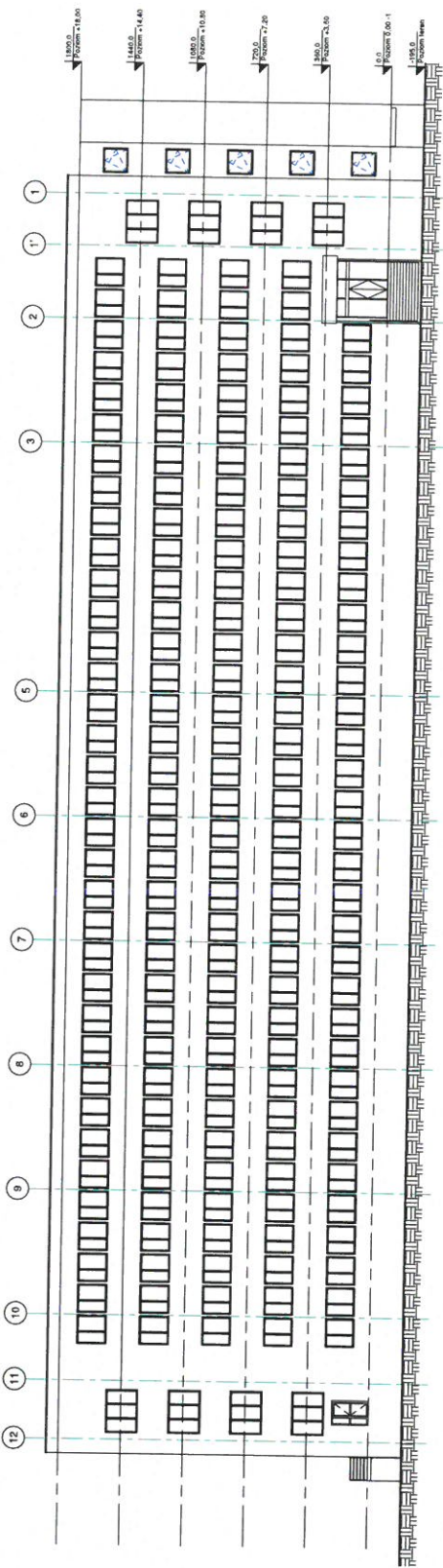

② Wschód
1:100

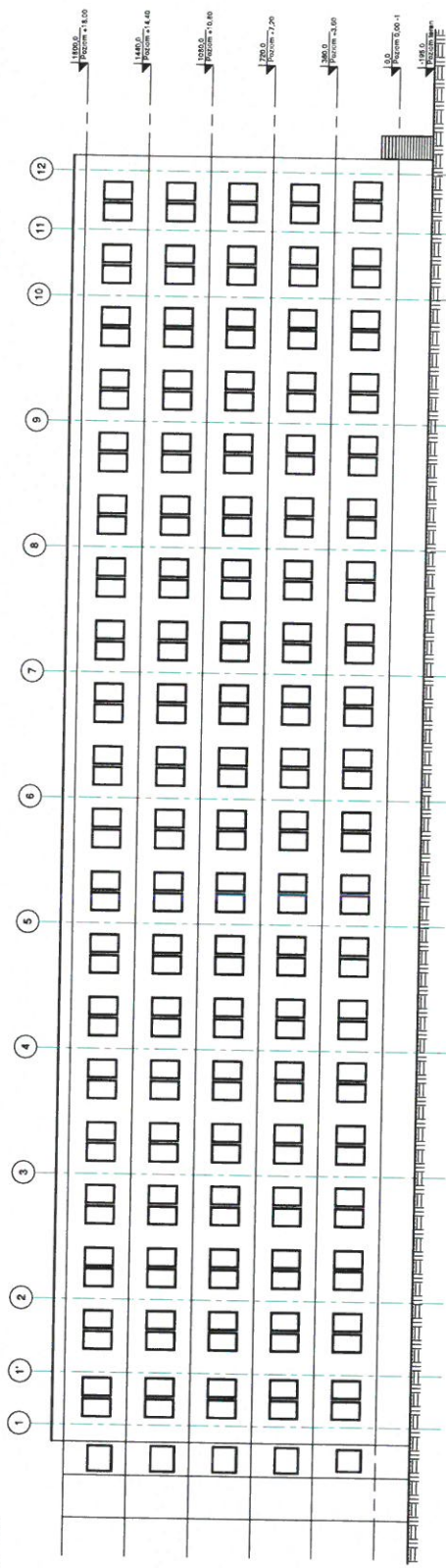

Remont wybranych pomieszczeń w PAŃSTWOWYM INSTYTUTIE BADAWCZYM	
Instytut Sportu - Państwowy Instytut Wychowania Fizycznego 01-642 Warszawa ul. Topoli 2/16	
Właściciel: Państwowy Instytut Wychowania Fizycznego	
Projektant: [Signature]	
Data: [Date]	
Lp. k. Nazwa	
1	1.000
2	2.000
3	3.000
4	4.000
5	5.000
6	6.000
7	7.000
8	8.000
9	9.000
10	10.000
11	11.000
12	12.000
Lp. k. Nazwa	
1	1.000
2	2.000
3	3.000
4	4.000
5	5.000
6	6.000
7	7.000
8	8.000
9	9.000
10	10.000
11	11.000
12	12.000

Handwritten signatures and initials in blue ink.

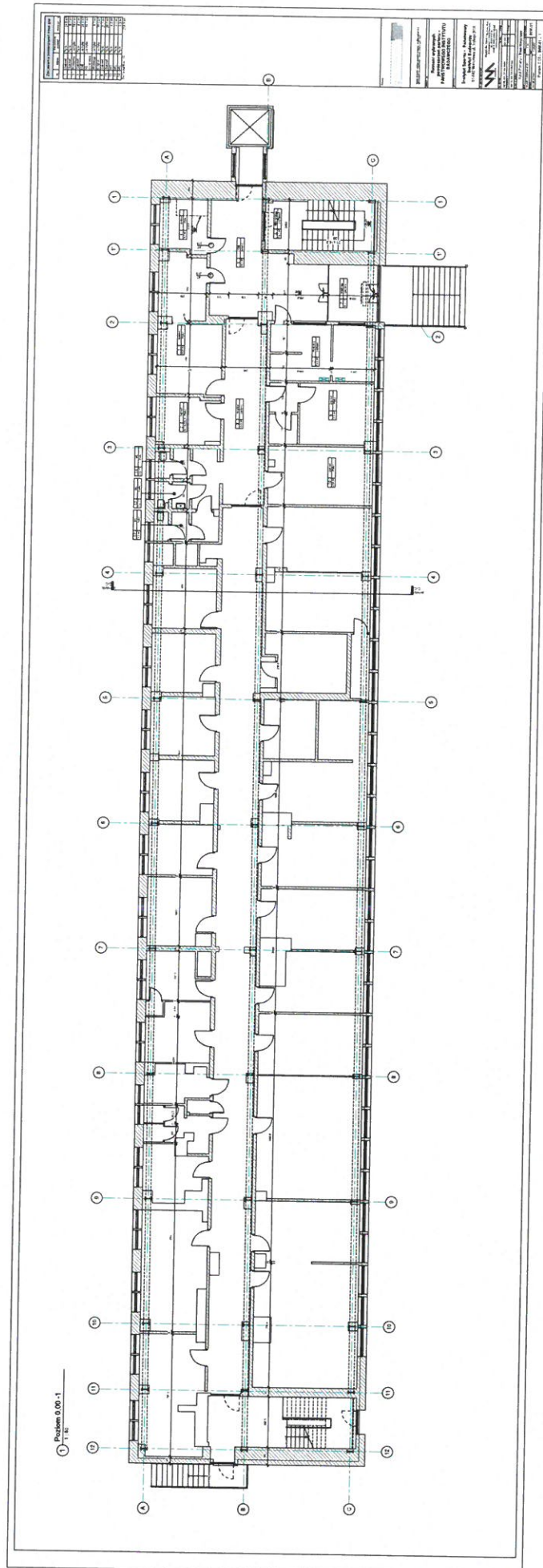

CR

10/10/2023

6

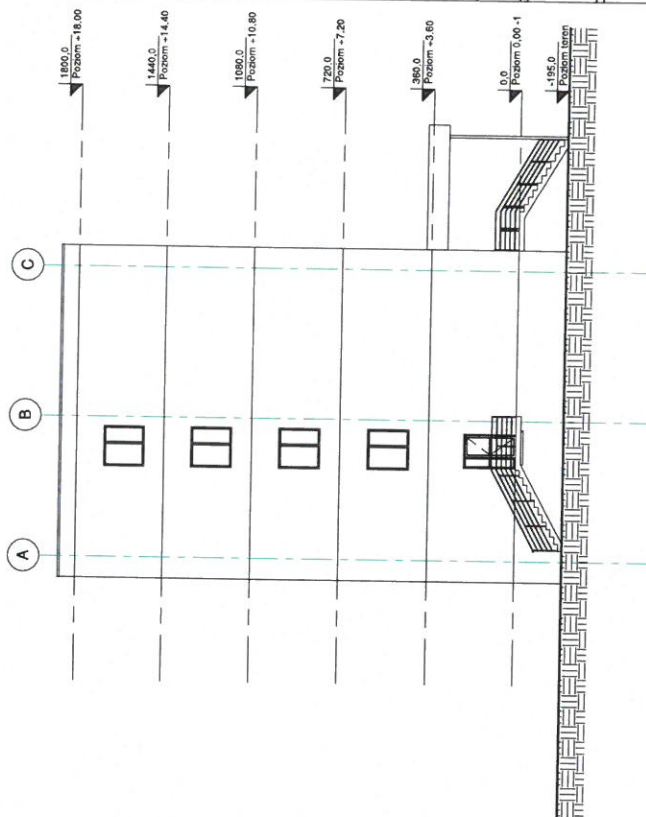
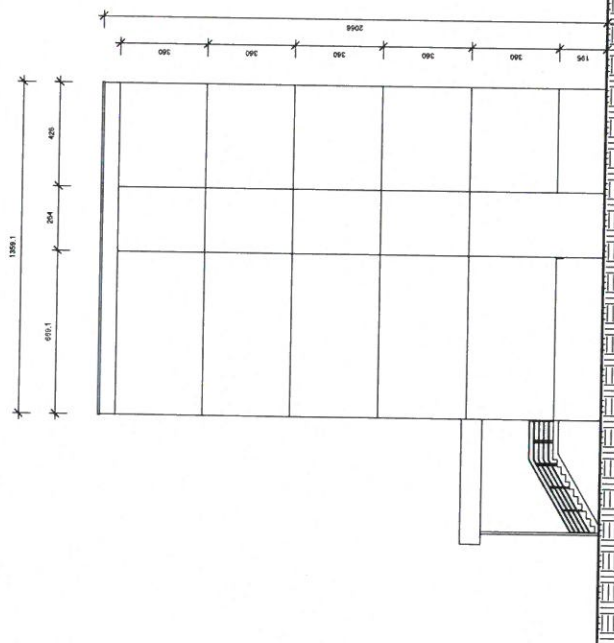

Subject

© 2004 Blackwell Publishing Ltd *Journal of Internal Medicine* 255: 103–110

Remont wybranych
pomieszczeń parteru -
PANSTWOWEGO INSTYTUTU
BADAWCZEGO

**Instytut Sportu - Państwowy
Instytut Badawczy**
01-982 Warszawa ul. Trylogii 2/16

Wayne Archibald Inc. • P.O. Box 316
41 Lombard St., St. John's, NL A1B 2X6
Tel: (709) 572-8600 • Fax: (709) 572-8601
www.waynearchibald.com

[illegible]

NAME	DATE	
NAME	DATE	
NAME	DATE	

[illegible]

Elewacje Północ, Południe

CITY OF WASHINGTON CITY	1 108	
		INW-04

[illegible]

— 20 —

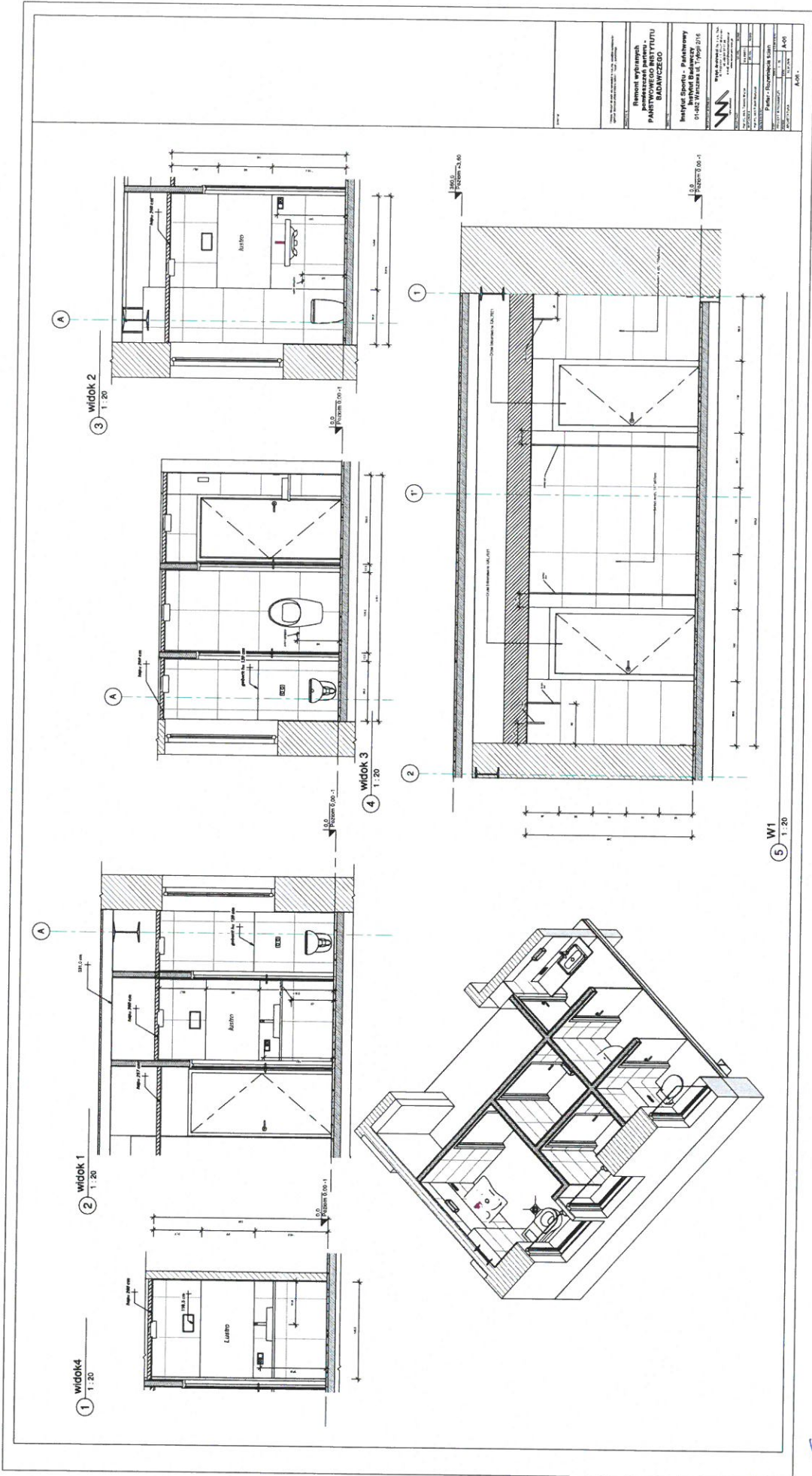

Biuro Projektowe - Pracownia PROJEKTOWA 01-82 Warszawa 81, 1-piętro D16 01-82 Warszawa 81, 1-piętro D16	
Wzrost 1,70 m Waga 65 kg Temperatura ciała 36,6°C Ciepłota ciała 36,6°C Ciepłota skóry 36,6°C Ciepłota powietrza 20°C Ciepłota powierzchni 20°C Ciepłota wody 20°C Ciepłota powietrza 20°C Ciepłota powierzchni 20°C Ciepłota wody 20°C	Wzrost 1,70 m Waga 65 kg Temperatura ciała 36,6°C Ciepłota ciała 36,6°C Ciepłota skóry 36,6°C Ciepłota powietrza 20°C Ciepłota powierzchni 20°C Ciepłota wody 20°C Ciepłota powietrza 20°C Ciepłota powierzchni 20°C Ciepłota wody 20°C

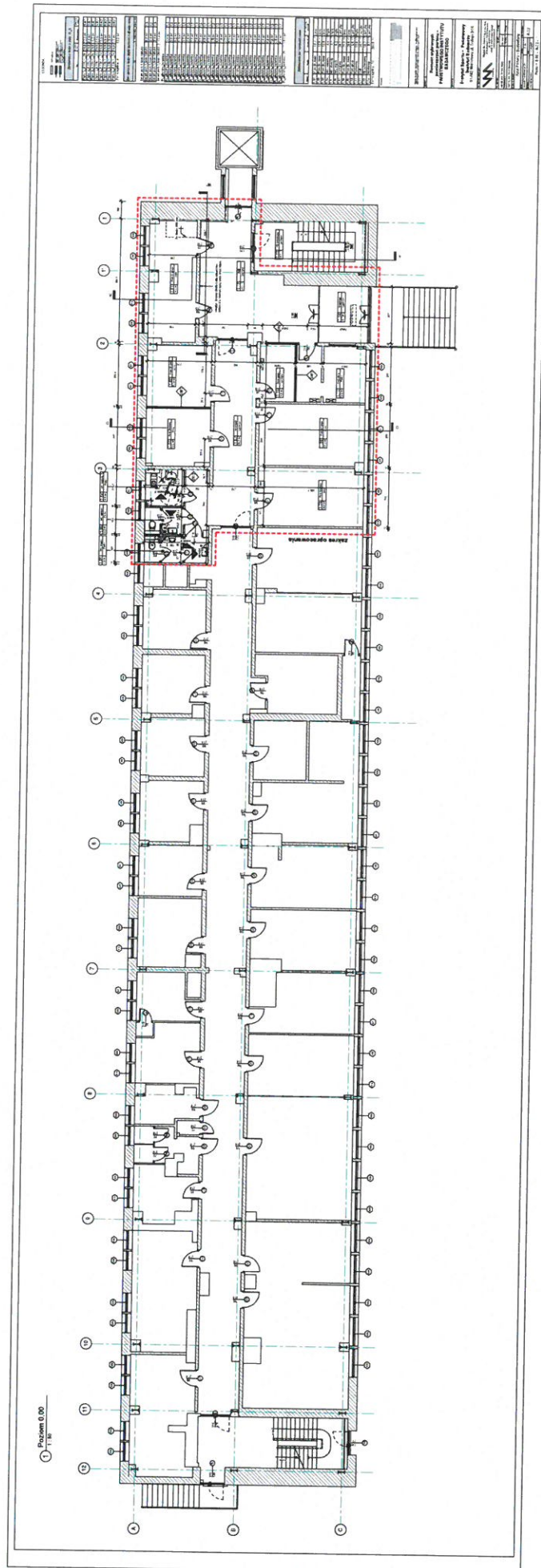

Handwritten signature and initials in blue ink.

